NOI DELLO STRESA

MAGGIO 2013 NUMERO 15

www.stresasportiva.com

STRESA: DURI A MORIRE

Il campionato di Promozione è giunto ormai all'epilogo: dai risultati odierni si conosceranno vincitori e vinti. I verdetti nefasti sono già stati emessi, ma in testa si continua a combattere. Domenica dopo domenica abbiamo aspettato la griglia dei risultati per continuare ad accumulare speranze verso quello che è, tutt'ora, il sogno di una stagione: compiere quel salto in Eccellenza che lo Stresa non ha mai potuto provare. Ancora novanta minuti di speranza, contro un avversario che forse ha ancora più motivazioni da mettere in campo. In palio infatti c'è la vetta del campionato. Destini incrociati su tre campi: Stresa, Omegna e Oleggio. La lotta a due per la vetta è tra l'Omgena, attuale capolista e il Ce.Ver.Sa.Ma Biella. Mentre lo Stresa e l'Oleggio lottano per l'ultimo posto disponibile nella zona playoff. La partita di Arona ha lasciato molti strascichi negli uomini di Foti che raggiunti nel finale si sono lasciati prendere dal nervosismo. Della gara infatti non saranno attori Suini e Cunati, oltre a Minocci e Cosentino infortunati. Un pareggio davvero amaro quello sul campo dell'Arona, ormai retrocessa in Prima Categoria, che però ha regalato ulteriori emozioni. Uno Stresa arrivato con il fiatone al rush finale, ma che non ha smesso di lottare su ogni pallone. La poca concretezza sotto porta è l'emblema della stagione dei borromaici, soprattutto nel girone di ritorno dove, sul taccuino, si annoverano più occasioni mancate che realizzate. Forse ad oggi è il leit motiv della stagione, ma si sa, il calcio ci mette di fronte a scenari improbabili ogni domenica. Riassumendo, nell'ipotetico film di una intera stagione, lo Stresa potrebbe trovare il suo spazio nel copione di uno qualsiasi di "Die Hard". (Foti nei panni di Bruce Willis?). La squadra, la società, tutte le persone che gravitano attorno all'odissea Stresa non hanno smesso di credere in un'impresa che entrerebbe negli annali ultracentenari. E allora eccoci qui, nell'ultima gara di una stagione, con le ultime energie a disposizione per provare a gettare il cuore e la mente oltre l'ostacolo. Novanta minuti di pura passione, durante i quali nella testa di ognuno di noi, passeranno i momenti più importanti. Un Capitano, che chiude la stagione raggiungendo le 420 partite con la maglia borromaica. Mattia Lego è la bandiera di questo Stresa e la sua presenza sul campo per oltre venticinque anni meriterebbe di essere onorata con il raggiungimento di un grande sogno. Un allenatore, Antonello Foti, che a Stresa ha costruito un progetto importante, che ha svezzato una squadra nuova per nove anni, che ha lottato senza mai smettere di mettersi in discussione ma senza mai dimenticare i valori sani del calcio, del rispetto, dell'amicizia e della stima che lo caratterizzano. Istrionico, senza troppi fronzoli, sincero: pregio ormai sempre più raro in questo mondo.

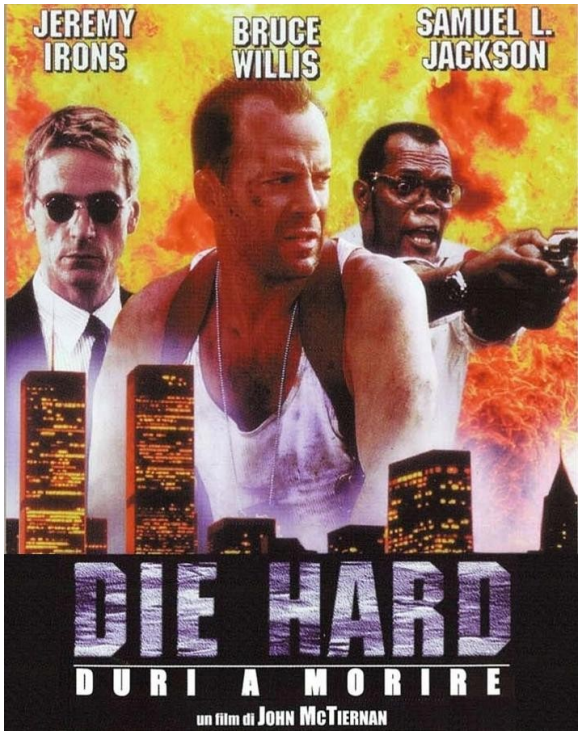

Un presidente, Marco Pozzo, che crede fortemente nel calcio e nella sua città. Che implementa ogni anno la società, che sviluppa strategie nuove, che ha capito le dinamiche del calcio moderno forse meglio di tanti altri. Un presidente e anche il primo tifoso, un manager, ma anche il primo a rimboccarsi le maniche per il bene di questa società, che ama con la stessa intensità con cui si ama la famiglia. Ognuno dei dirigenti, dei consiglieri, dei tifosi ha i suoi ricordi, le sue meravigliose immagini, le sue aspettative.

Ecco dunque che gli undici in campo saranno meno stanchi, sentiranno la forza di tutti noi, sentiranno le nostre energie diffondere nelle loro vene e mischiarsi all'adrenalina che caratterizza l'attesa di ogni gara. Oggi è l'ultimo atto di una saga.

Stresa: duri a morire.

TECNOLOGIA - QUALITA' - SERVIZIO

ITALFUSTELLE®

VERBANIA

di Lamberti Tiziano e C. sas

www.italfustelle.it - info@italfustelle.it

DOMENICA 12MAGGIO 2013
ULTIMA GIORNATA
CAMPIONATO DI PROMOZIONE
STADIO "L.FORLANO"

STRESA - CE.VER.SA.MA BIELLA

Sfide incrociate e determinanti nell'ultima di Promozione.
Il Ce.Ver.Sa.Ma spera nel passo falso dell'Omegna e lo Stresa in quello dell'Oleggio. Il pari non serve a nessuno, dunque tutti comodi per assistere alla sfida finale.

Come in occasione di ogni gara, sarà Andrea Marguglio a snocciolare i numeri che caratterizzano lo scontro. In questa stagione il contributo prezioso del segretario dello Stresa si è tramutato in appuntamento atteso anche sulle pagine di questo House Organ. Ecco dunque l'attenta analisi della storia che chiude questo campionato.
Stresa - Ceversama Biella è presentata dalla memoria storica dello Stresa.

I NUMERI DI

STRESA
VS
CEVERSAMA BIELLA

Il campionato di Promozione giunge all'atto conclusivo che emetterà i verdetti definitivi nella provincia Azzurra. Saranno il "Liberazione" di Omegna e il "Luigi Forlano" di Stresa gli stadi a focalizzare l'attenzione nel giorno della "Festa della Mamma".
I cusiani di Tabozzi hanno riconquistato la vetta proprio nella penultima giornata che fu fatale per loro non più tardi di 12 mesi fa e hanno spodestato i lanieri di Albertini bloccati in casa dall'Oleggio che ha mantenuto il terzo posto con due lunghezze di vantaggio sullo Stresa che non è riuscito a vincere sul campo dell'Arona condannato alla retrocessione.
In questo appassionante , intenso e vibrante finale di campionato, la squadra di Antonello Foti giocherà le sue ultime chance di agganciare il treno play off ricevendo proprio il Ce. Ver. Sa. Ma., che a sua volta affilerà le armi per lottare fino all'ultimo secondo, per riprendersi il primo posto che è stato suo per gran parte del girone di ritorno.

La formazione biellese è stata costituita nel 2007 unendo le forze di CErrione, VERrone, SAlussola, MAssazza e Biella Villaggio Lamarmora. Quest'ultima disputava il campionato di Eccellenza che conquistò ai play off del campionato di Promozione 2003/2004 (vinto dal Gozzano di Paolo Rosa). Sfidò lo Stresa di Gianni Lipari. alla seconda di andata il 21 settembre 2003 con successo a Pavignano per 2-0 con doppietta di Alessandro Marzano. Nel retour match del 1° febbraio 2004 vittoria sempre dei biellesi allenati da Luca Prina (attuale tecnico dell'Entella in Prima Divisione) per 2-1 con doppietta di Fiorini, inframezzata dal momentaneo pareggio di Tony Di Palma.
E'stata protagonista in Eccellenza (disputando anche gli spareggio nazionali nel 2008/2009) fino alla stagione 2010/2011 quando è retrocessa in Promozione e le strade con lo Stresa si sono ritrovate. Alla seconda giornata di andata disputata l'11 settembre 2011, successo borromaico al "Forlano" con una doppietta di Brambilla. Il 18 dicembre nel turno prenatalizio, la squadra di Roberto Manzo si è imposta per 4-2. Al vantaggio di Bortoletto, hanno replicato La Vecchia (autore del primo e quarto gol), Melelli e Dossena, rendendo ininfluente il momentaneo 3-2 di Bortoletto. Proprio il trentasettenne centravanti è stato uno dei grandi assenti della sfida che ha chiuso il girone d'andata il 9 dicembre 2012 all' "Armando Picchi" di Verrone in cui Ramalho e compagni hanno conquistato la vittoria più bella e cospicua del proprio campionato imponendosi per 4-1. Al vantaggio di Manzini che dovette poi uscire per infortunio come Motta, ad inizio ripresa

STUDIO TECNICO
Ing. MODELLI MARCO
Via Moncucco, 16/B - Arona - Tel.0322.248261

replicò il bomber macedone Umeroski su rigore, ma negli ultimi 20 minuti lo Stresa fu micidiale in contropiede e con Ambrosiani e due volte Brambilla chiuse i conti a proprio favore, conquistando la prestigiosa vittoria a discapito proprio dei lanieri che furono scavalcati al terzo posto. Con l'anno nuovo i giallo-blu (che l'anno scorso sono arrivati a disputare la semifinale di Coppa Italia arrendendosi al Volpiano che avrebbe vinto il trofeo ed eliminò negli ottavi di finale lo Stresa espugnando il 26 ottobre 2011 per 2-1 il "Forlano") hanno cambiato marcia, conquistando 31 punti in 14 partite, arrendendosi soltanto ad una "perla" su punizione di Francesco Brunetti nel big mach di Omegna del 7 aprile.

Hanno vinto 9 partite (le prime 5 consecutivamente) e pareggiato 4 (la prima in assoluto del campionato che fino alla ventesima giornata era stato senza mezze misure, alla sesta di ritorno con la Castellettese) di cui una soltanto in trasferta (il 21 aprile in casa del Fomarco "ammazza grandi").

E' la squadra che ha vinto di più in trasferta (10 i viaggi corsari) e ha il migliore attacco (69 reti fatte, terzo in assoluto fra le 64 squadre piemontesi di Promozione). Il centravanti Bajram Umeroski è il capocannoniere del girone con 23 reti (un terzo di quelle totali e 6 su calcio di rigore) e precede il compagno di squadra Sebastian Guzzone autore di 16 gol con il quale ha formato anche quest'anno una coppia d'attacco che ha fatto le fortune la scorsa stagione del Valle Cervo in Prima categoria girone C, sconfitta ai play off dal Cossato. L'allenatore dei biellesi era Giuseppe Albertini che non ha esitato a portare con sé i fidi "cecchini" per provare a centrare la grande impresa nella categoria superiore.

La somma delle reti dei "gemelli del gol" corrisponde quasi all'intero bottino messo insieme dallo Stresa (42)che non può vantare nessuno dei propri giocatori in doppia cifra. Bortoletto e Cosentino con 7 gol sono risultati i più incisivi e l'attacco biancazzurro è da troppo tempo a digiuno, un dato evidenziato anche dal fatto che nelle ultime 5 partite sono stati segnati altrettanti gol: 3 da Cunati , uno da Ambrosiani e uno da Moia che con 5 reti in tutto il campionato è terzo nella classifica marcatori della squadra che ha anche la miglior difesa casalinga con appena 10 reti subite nello stadio di Via Fiume.

GIOVANISSIMI: FINALE CON IL BOTTO LO STRESA ABBATTE IL BRIGA 7-0

Partita intensa quella che sancisce la fine del campionato Giovanissimi. Di fronte Stresa e Briga.

Dopo 4 minuti borromaici in vantaggio con Romano che insacca all'incrocio dei pali un perfetto assist da sinistra di Signorini. All'11' prosegue l'interessante dialogo Romano - Tasin e il capitano si incunea per via centrale, ma anche stavolta trova la deviazione in corner della difesa ospite. Pochi secondi dopo parte in contropiede il centravanti Hoxha, attende l'uscita del portiere Fantin, ma il pallonetto va alto. Al 13' Romano passa a Travenzollo che tira debolmente e Piras neutralizza senza difficoltà. Al 18' lunga punizione di Di Cerbo e Fantin respinge di pugno. Al 24' Zanetta pennella un perfetto cross a Hoxha che tira sfiorando il palo. Al 25' da una rimessa in gioco di Borgotti, Romano prende in controtempo la difesa avversaria, tira senza cattiveria e Piras para. Al 27' punizione da più di 25 metri di Hoxha e Fantin para a terra. Al 32' contropiede di Hoxha che tira appena fuori area e Fantin si distende deviando in corner. Va alla battuta Di Cerbo , Borgotti ribatte a centro area, poi la sfera giunge ad Hoxha che dall'altezza del dischetto del rigore calcia alto. Nella ripresa,al 6' lo Stresa raddoppia con Signorini che riceve a sinistra da Tasin, avanza palla al piede e dal limite dell'area fa partire un chirurgico diagonale che non dà scampo al portiere del Briga. Primo gol stagionale per il terzino sinistro. Al 10' Gentili smarca Anderson che calcia sopra la traversa. All'11' punizione da sinistra di Romano e dopo una veloce confusione in area, tira Decesare che colpisce in pieno la traversa. I legni colpiti non sono finiti e al 15' Anderson ruba palla alla difesa ospite, serve Romano che vedendo il portiere fuori dall' area non esita a calciare subito e colpisce il palo. Il tris viene servito al 18' con Gentili che scatta sulla destra in posizione dubbia e serve al centro Romano che fa 3-0. Lo Stresa cala il poker con Tasin che mette nell'angolo più lontano il pallone filtrante di Fraglica. Al 23' calcio di rigore per lo Stresa per fallo di Casaroli su Fraglica. Rosso diretto per il numero 4 del Briga. Dagli undici metri va Gjeci, Piras para centralmente. L'arbitro fa ripetere giudicando troppi giocatori dentro l'area. Il portiere del Briga getta la maglia e vuole lasciare il terreno di gioco. Il proprio allenatore gli fa cambiare idea e torna in porta, ma stavolta non puà nulla sul diagonale dal dischetto di Gjeci che porta lo score sul 5-0. Le proporzioni del risultato aumentano al 28' con Anderson e al 33' con Romano che sigla la sua personale tripletta.

VENETO BAN

GENERALE ELETTRO IDRAULICA
SISTEMI DI
PRESSURIZZAZIO
E ANTINCENDIO
Via Rocca Tedalda, 17 - FIRENZE +39 055 650 711 www.geipressuriz

dal 1823
FARMACIA INTERNAZIONALE
dott. A. Giuliano
Piazza Possi, 8 - STRESA Tel.0323.30326 - info@farmaciainternazionale.net

BANCA MEDIO
GRUPPO BANCAR
Marco Pozzo . Paolo Baraldi

GT IMPIANTI ELETTRICI s.n.c.
di GUERRESCHI A. & TIRSI A.
28922 VERBANIA PALLANZA - Tel. e Fax 0323.53181 - Cell.333.2657969

RISTORANTE
Centro
Via P.pe Tomaso, 25 - 28049 STRE

Bionda Legnami s.r.l.
28877 ORNAVASSO - Regione Gabbiolo
Tel.0323 837317 - Fax 0323 836227

STRUMEN
INDUSTRI
STRUMENTAZIONE INDUSTRIALE s.r.l. via per Arona 9 /
Tel. +39 0322 259 233 Fax. +39 0322
Email: info@strumentazione.com WEB: http://www

Profumeria - Ottica
PAULON
Piazza Cadorna, 8 - Stresa 032331961

Ban
Pop
di N

NCA

ONE
O

zzazione.it

LANUM
IO MEDIOLANUM
. Davide Piovera

PIZZERIA
ale
di Gagliardi Marco
ESA - Tel.0323 3022

NTAZIONE
ALE s.r.l.
11 - 28045 INVORIO (NO)
259 488
strumentazione.com

ca
olare
ovara

AIRAGA
rubinetterie s.p.a.

REALE MUTUA
ASSICURAZIONI

Agenzia Verbania - Ossola
Agenti: Giorgio Spadaccini e Giovanni Zaccarelli

Sede di VERBANIA
Vicolo del Teatro, 11

Sede di DOMODOSSOLA
Via Giovanni XXIII, 15 A/B/C

Uffici a
Stresa, via De Vit 12 • **Gravellona Toce**, P.za Fratelli Di Dio
Ornavasso, via A. Di Dio, 45 • **Villadossola**, via Roma, 9
Santa Maria Maggiore, via Cavalli 33

REALE MUTUA
ASSICURAZIONI

Telefono: 0323/1990712 • Fax: 0324/062000 • Mail: info@realevco.it

SILVA PIEMONTE srl
consulenze forestali
.... hai dei problemi con le piante?
noi te li risolviamo!
www.silvapiemonte.com - tel 0322 836083

CAFFE' RISTORANTE PIZZERIA
La Piazzetta
Piazza Cadorna, 28 - 28838 STRESA (VB) - Tel.0323 31651

Bolle di Sapone
LAVANDERIA
SELF SERVICE
ESSE TRE s.a.s di
SGRO G. & C.
Via Roma, 26/b
28885 PIEDIMULERA (VB)
TEL/FAX 0324 83785

RISTORANTE LUINA
Via Garibaldi - STRESA - Tel.0323.30285

GARBOLI
per l'Ufficio
FOTOCOPIATRICI
FAX
ARREDAMENTO
COMPUTER
REGISTRATORI DI CASSA
ASSISTENZA TECNICA
Corso Milano, 46 - 28883 Gravellona Toce (VB)
Tel.0323.848.544 - Fax 0323 864.611 - www.garbolixufficio.com

RISTORANTE ELVEZIA
ISOLA BELLA - STRESA
Specialità Pesce di Mare
Tel.0323.30043
info@elvezia.it

GIOVANISSIMI
IL FILM DELLA STAGIONE

A cura di Andrea Marguglio

Dopo 4 anni lo Stresa riesce ad iscrivere una propria squadra al campionato Giovanissimi. Nei mesi estivi l'inesauribile lavoro del factotum **Pierre Signorini**
ha permesso di allestire una squadra di ragazzi nati nel 1999, alcuni già compagni negli "Esordienti" del Borromeo Vergante, ai quali si sono aggiunti ragazzi della zona di verbania e **Gianluca Romano** con esperienze al Novara e alla Pro Vercelli.

Con l'importante apporto di **Giancarlo Sacchetto**, la squadra è stata affidata alla conduzione tecnica di **Marco Trincherini** e lunedì 20 agosto sul campo di Mergozzo è iniziata la preparazione in vista del campionato.
Nelle amichevoli pre-campionato, pareggio per **3-3** con l'**Ispra** a Nebbiuno l'8 settembre con reti **Travenzollo, Tasin e Borgotti**. Il 15 settembre triangolare con due formazioni della **Ramatese.** Con quella dei nati nel 1998 pareggio **1-1** e rete di **Tasin**, coi pari età che si sfideranno anche in campionato, successo per 2-0 dei cusiani.
Domenica 23 settembre è il gran giorno del debutto in campionato di fascia "B".
Ed è subito derby coi **cugini bavenesi**. Successo con un punteggio tennistico **(6-1)** per la squadra allenata dall'ex **Cesare Rampi.** Al vantaggio iniziale di **Travenzollo**, hanno replicato Zanoni (suo il primo, quarto e sesto gol), Chinello e Ariola (autore del terzo e quinto gol). Il **30 settembre** arrivano i primi 3 punti. A **Comignago** vittoria per **3-1** con il **Team Borromeo**. Vantaggio dei padroni casa con Anelli, pronto riscatto stresiano con **Dapena, Tasin e Travenzollo**.
Si torna tra le mura amiche nell'anticipo di **sabato 6 ottobre** ospitando il **Verbania** di Tiziano Tinelli. Una buona prestazione collettiva non è premiata dal risultato che arride ai biancocerchiati che espugnano il "Forlano" con il punteggio di 3-1. Manzoni apre le marcature, Nguer raddoppia, mentre simoncino **Fraglica** ha riaperto il match poi chiuso da Manzoni.
Il **14 ottobre** terza sconfitta. L'**Accademia Borgomanero** che passerà alla fase regionale giungendo al secondo posto, si impone **2-1.** Lo Stresa riesce soltanto ad accorciare le distanze con **Tasin.**
La mattina del **21 ottobre** si scrive la pagina più negativa della stagione a seguito del pesante ko subito ad **Agrano** dalla **Ramatese** che vincerà il campionato. **Nove** volte il pallone finisce nella porta stresiana. Merio per due volte e il figlio d'arte Portalupi (il papà ex dello Stresa è l'allenatore dei cusiani) non hanno pietà. **E'questa l'ultima partita con Trincherini sulla panchina stresiana.**
Nell'anticipo di **sabato 27 ottobre** con la **Juve Domo** il duo **Signorini - Sacchetto** gestisce la squadra in attesa di scegliere il nuovo allenatore. Vittoria messa in cassaforte nei primi 6 minuti con **Fraglica** e **Tasin**.
Chiusura del campionato autunnale nel turno infrasettimanale del **1° novembre** a Pieve Vergonte col **Fomarco.** Vittoria dei biancoverdi per **2-1.** Primo gol con la maglia dello Stresa di **Stefano Gentili.**
Sabato 3 novembre triangolare amichevole a **Nebbiuno** con il **Briga** (vittoria per **3-1** con reti di **Gentili, Tasin e Travenzollo)** e l'**Accademia Borgomanero** (**4-1**, a segno **Tasin, Decesare** e doppietta di **Travenzollo**.
Viene trovato l'accordo con **Gianni Tosoni,** già preparatore dei portieri di prima squadra e Juniores, per allenare la squadra che domenica **18 novembre** inizia il nuovo campionato, sempre con 8 squadre, ma stavolta con partite di andata e ritorno. La mattina assolata vede fronteggiarsi le stesse squadre che avevano chiuso la fase precedente, ovvero **Stresa** e **Fomarco.** Dopo un primo tempo in cui lo Stresa in più di un'occasione ha sfiorato il vantaggio, nel secondo tempo subisce due reti dagli ossolani che portano a termine la partita diretta da **Ettore Franzi** di **Verbania** che è stato guardalinee in serie A.
Il **25 novembre** c'è il pronto riscatto a Paruzzaro col **Team Borromeo**. Stavolta è lo Stresa che gioca a tennis e si impone per **6 -1. Gjeci** sblocca il risultato, il dominicano **Anderson** raddoppia, **Travenzollo** fa tris. Giroldi accorcia le distanze su rigore per i padroni di casa, **Tasin, Anderson** che fa il bis e **Gentili** completano il "set"...
In un freddo e ventoso pomeriggio di **domenica 2 dicembre**, lo Stresa rifila **8 reti** alla **Juve Domo** sul campo di **Trontano**. Una vittoria che non servirà ai fini della classifica in quanto i granata domesi si ritireranno nelle settimane successive. Comunque la gioia del gol l'han potuta avere per due volte **Decesare** e **Tra-**

venzollo, un "hurrà" a testa per **Gjeci, Tasin, Fraglica** e **Gentili**. Pomeriggio da incorniciare anche quello del **9 dicembre** al "Forlano", mentre in contemporanea la truppa di **Foti** espugnava Verrone, i **boys di Tosoni** liquidavano per **4-2** il Gozzano. Sugli scudi **Tasin autore di una tripletta**. **Fraglica** autore del 3-1, mentre Giordano autore dei due gol gozzanesi.

Il campionato si ferma a causa della neve e delle feste di fine anno. La ripresa è prevista per il **10 febbraio**, ma poi slitterà di una settimana.

Durante il mese di gennaio, lo Stresa non si ferma e disputa delle brillanti amichevoli. Si inizia **sabato 5 ad Ispra** con i varesini che perdono per **5-1**. Doppietta di **Gentili** e gol per **Travenzollo**, **Fraglica** e **Romano**. **Sabato 12 a Nebbiuno** vittoria per **6 -2** sul San Rocco Novara. **Tripletta di Tasin**, un gol ciascuno per **Anderson, Romano** e **Gjeci.** Il **19 gennaio** vittoria per **5-1** con il **Rapid Novara '98** (**tripletta di Anderson** e **doppietta di Tasin)** Il **26 gennaio** sempre a **Nebbiuno** triangolare col **Gattinara** ed il **Rapid Novara '99**. Il match coi vignaioli termina **1-1** e rete di **Decesare**. Vittoria per **3-1** con i novaresi. **Tasin**, **Decesare** e **Romano** sono i goleador.

Il **3 febbraio** amichevole ad **Oleggio** con successo per **1-0** dei novaresi. Il **9 febbraio** triangolare a **Novara** con lo **Sporting 2001** formato da ragazzi nati nel **1998** e con l'**Audax Santa Rita**. I ragazzi di Tosoni non si stancano di vincere e si impongono in entrambe le partite. Per **3-2** la prima sfruttando un'autorete e poi arrotondano con **Fraglica e Travenzollo**. Altri 3 gol, ma senza subirne, nell'altro match. **Anderson, Fraglica e Gentili** i marcatori.

La mattina di **domenica 17 febbraio** si torna a giocare per i 3 punti. Il sintetico di **Baveno** è teatro del derby del lago che si mette subito bene per lo Stresa in maglia rossa che dopo 3 minuti passa in vantaggio con **Anderson**. Nel secondo tempo la capolista ribalta il risultato con i gol di Fioretti ed Ariola.

Il **24 febbraio** la copiosa nevicata blocca i campionati e la sfida casalinga col **Verbania** si gioca il **3 marzo**. Ne scaturisce un pirotecnico **4-4** con emozioni infinite. Come nella sfida di ottobre Nguer e Manzoni sono determinanti per il Verbania, realizzando entrambi una doppietta, ma lo Stresa vende cara la pelle e con **Romano** aveva segnato l'1-2 e nella ripresa completa la "remuntada" con un rigore di **Tasin** ed i gol di **Fraglica** ed **Anderson** e sfiorando anche il clamoroso, ma meritato pokerissimo. Il **10 marzo** chiusura del girone d'andata con una mattinata superlativa sul neutro di **Nebbiuno**, per un turno casa del **Briga**. Vittoria per **8-0** con uno scatenato **Anderson** autore del primo e quarto gol, **Tasin** realizza il secondo e terzo, poi nell'ordine: **Decesare, Gentili, Travenzollo** e **Romano** (primo gol in campionato) **su rigore**. Sabato **16 marzo** inizia il girone di ritorno. Trasferta a Pallanzeno col **Fomarco** che vince **6-2**. Le reti stresiane sono di **Tasin** e **Gentili**.

Domenica 24 marzo, in una domenica delle Palme piovosa, lo **Stresa vince 5-0** con il **Team Borromeo**. I gol tutti nel secondo tempo: **doppietta di Anderson e Tasin** e "**cucchiaio**" di **Decesare**. Durante la sosta pasquale, **triangolare a Pasquetta** a **Nebbiuno** con **Verbania** (battuto **3-2** con reti di **Tasin, Gentili** ed **Anderson**) ed Oleggio che si impone per 2-1. Allo Stresa non basta il gol di **Anderson**.

Sabato 6 aprile lo Stresa osserva il proprio turno di riposo in campionato e ne approfitta per disputare un'**amichevole ad Arona** coi ragazzi nati nel **1998** che vincono **2-0**. Il **14 aprile** quartultima di campionato con sonante **3-0** al "**D'Albertas**" di **Gozzano** con reti di **Decesare** e una **doppietta capolavoro di Fraglica**. Il **21 aprile** ennesima sfida indigesta con il **Baveno** che vince **5-2.** La squadra del presidente Ranchini va in vantaggio con Cento, pareggio di **Decesare**, Cento riporta in vantaggio i suoi che allungano con Sistino e ad inizio ripresa blindano il successo con una doppietta di Fioretti. **Anderson** accorcia le distanze. Nelle ultime partite lo **Stresa conquista 6 punti** e non subisce gol. Il **28 aprile** a **Possaccio** sconfigge **2-0** il **Verbania**. Risolvono nel secondo tempo **Gentili** e **Travenzollo.**

Gran finale nell'anticipo di **sabato 4 maggio** battendo **7-0** il **Briga** con uno scatenato **Romano** che ha aperto e chiuso le marcature, segnando anche il terzo gol. Gloria inoltre per **Signorini** che non era ancora entrato nel tabellino dei giocatori andati a bersaglio, **Tasin , Gjeci** che trasforma il rigore del 5-0 e **Anderson.**

Una stagione intensa, senza soste quella degli spensierati ragazzi che strada facendo sono andati sempre più migliorandosi e potranno ulteriormente crescere nella prossima stagione.

In ambito campionato, nella prima fase sono state giocate **7 partite**, **2** vinte e **5** perse, **9** gol fatti e **23** subiti.

Nella seconda fase **22** punti conquistati, con **7** vittorie (**4 esterne**), **un pareggio** e *4* sconfitte (nelle doppie sfide con Baveno e Fomarco che non han lasciato neanche un punto allo Stresa). Questa volta la differenza reti è stata col segno positivo grazie ai **55 gol fatti** e soltanto **22 subiti.**

Nel conteggio complessivo comprendente le amichevoli, sono stati segnati **102** gol. Ne sono stati subiti **68**.

Il capocannoniere della squadra è stato **Tasin** con **26** reti, a seguire **Anderson 17, Travenzollo 13, Gentili 11, Fraglica 10, Decesare 9, Romano 8, Gjeci 4, Borgotti, Dapena e Signorini 1** a cui va aggiunta un'autorete nell'amichevolo con lo Sporting 2001.

IL TUO CINQUE PER MILLE ALLA

STRESA SPORTIVA

UN PICCOLO CONTRIBUTO

PER AIUTARCI A DIVENTARE GRANDI

MODELLO 730-1 redditi 2011

Scheda per la scelta della destinazione dell'8 per mille dell'IRPEF e del 5 per mille dell'IRPEF

Agenzia Entrate

Da consegnare unitamente alla dichiarazione Mod. 730/2012 al sostituto d'imposta, al C.A.F. o al professionista abilitato, utilizzando l'apposita busta chiusa contrassegnata sui lembi di chiusura.

CONTRIBUENTE — CODICE FISCALE (obbligatorio)

DATI ANAGRAFICI — COGNOME (per le donne indicare il cognome da nubile) — NOME — SESSO (M o F)

DATA DI NASCITA (GIORNO, MESE, ANNO) — COMUNE (o Stato estero) DI NASCITA — PROVINCIA (sigla)

LA SCELTA DELLA DESTINAZIONE DELL'OTTO PER MILLE DELL'IRPEF E QUELLA DEL CINQUE PER MILLE DELL'IRPEF NON SONO IN ALCUN MODO ALTERNATIVE FRA LORO. PERTANTO POSSONO ESSERE ESPRESSE ENTRAMBE LE SCELTE

SCELTA PER LA DESTINAZIONE DEL CINQUE PER MILLE DELL'IRPEF (in caso di scelta FIRMARE in UNO degli spazi sottostanti)

Sostegno del volontariato e delle altre organizzazioni non lucrative di utilità sociale, delle associazioni di promozione sociale e delle associazioni e fondazioni riconosciute che operano nei settori di cui all'art. 10, c. 1, lett a), del D.Lgs. n. 460 del 1997

FIRMA .....

Codice fiscale del beneficiario (eventuale) 0 1 1 7 9 2 3 0 0 3 0

Finanziamento della ricerca scientifica e della università

FIRMA .....

Codice fiscale del beneficiario (eventuale)

Finanziamento della ricerca sanitaria

FIRMA .....

Codice fiscale del beneficiario (eventuale)

Sostegno alle attività di tutela, promozione e valorizzazione dei beni culturali e paesaggistici

FIRMA .....

Sostegno delle attività sociali svolte dal comune di residenza

FIRMA .....

Sostegno alle associazioni sportive dilettantistiche riconosciute ai fini sportivi dal CONI a norma di legge che svolgono una rilevante attività di interesse sociale

FIRMA .....

Codice fiscale del beneficiario (eventuale)

Inserisci qui il codice fiscale della Stresa Sportiva